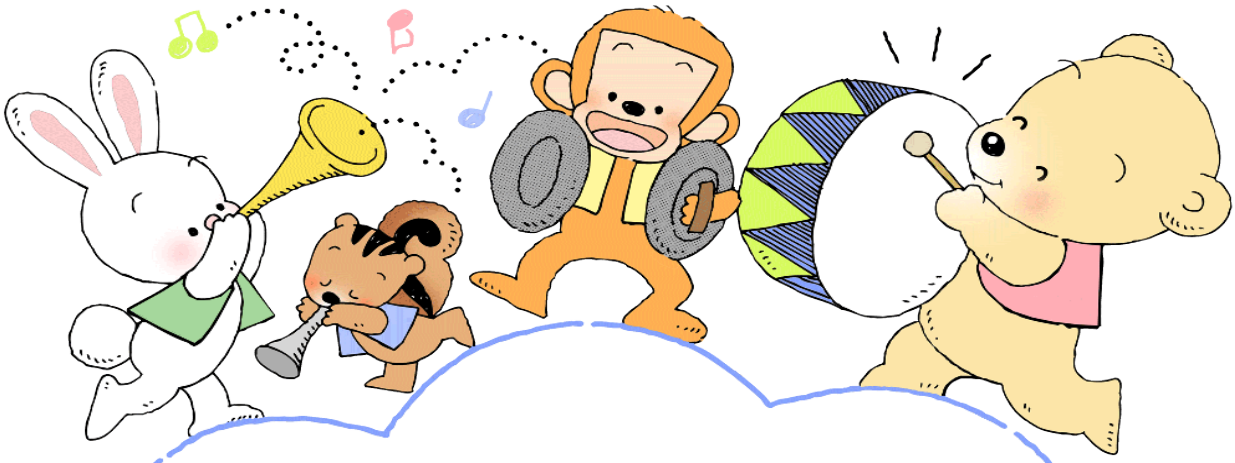

令和６年度入園募集説明会（三次募集）

令和６年度入園面接（三次募集）を令和６年３月 11 日（月）に実施します。それに伴い、入園募集説明会を下記の日程で開催いたします。本園の保育や育友会活動、願書の書き方等について詳しく説明します。

本園の方針をご理解の上で入園を志願いただきたいので、入園を検討されている方は、是非、ご参加ください。

入園募集説明会へのお申し込みは、下記フォームにて２月 26 日(月)までにお願いいたします。

① 日　時　　令和６年２月 27 日（火）
　　15：00～16：30

② 場　所　　佐賀大学教育学部附属幼稚園　　大会議室

※託児所は用意しておりませんので、お子様の同伴はお断りします。

【申し込みフォーム】https://forms.gle/ZhvPHy9HucYbuR3U9

みんな
待っているよ！